Informationen zum EM-Qualifikationsspiel Niederlande-Deutschland

am Sonntag, den 24.03.2019, 20:45 Uhr

in Amsterdam

Das Stadion im Südosten von Amsterdam bietet Platz für etwa 53.000 Zuschauer. Am 14. August 1996 fand das Eröffnungsspiel gegen AC Mailand (0:3) statt. Die Amsterdam Arena war das erste Stadion Europas, das über ein verschließbares Dach verfügte. Bis heute ist die Arena Austragungsort vieler Großveranstaltungen wie zum Beispiel die Spiele der holländischen Nationalmannschaft oder Musikkonzerte.

<u>Anfahrt über „Biljmer Arena“ oder „Strandvliet“ ÖPNV</u>

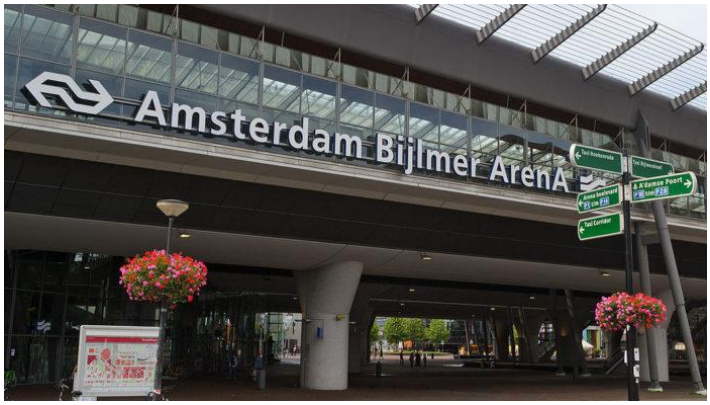

Von den beiden Metro-Stationen „Biljmer Arena“ und „Strandvliet“ ist es nur noch ein Katzensprung bis zur Amsterdam Arena – zu Fuß etwa 5 Minuten. Dort verkehren die Linien 50 und 54.

Die Gästefans sitzen in den Blöcken 416 und 417, Rollstuhlfahrer im Block 016

Die beiden Blöcke für die Gäste befinden sich im Nordteil der Amsterdam Arena. Der Zugang erfolgt über den Eingang K. Gerade bei deutsch-holländischen Duellen herrscht eine besondere Brisanz. Deshalb ist mit den höchsten Sicherheitsauflagen zu rechnen. Auswärtsfahrer sollten sich auf Polizeieskorten, intensive Einlasskontrollen und pöbelnde Heimfans einstellen.

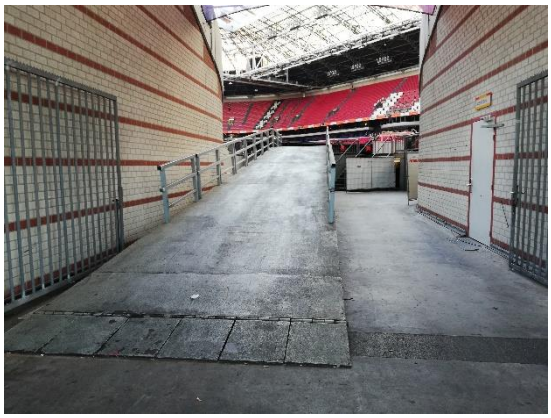

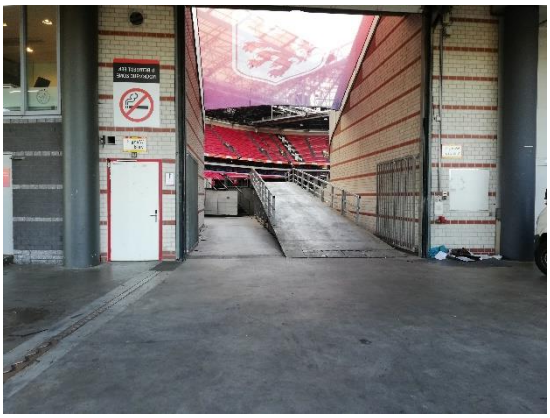

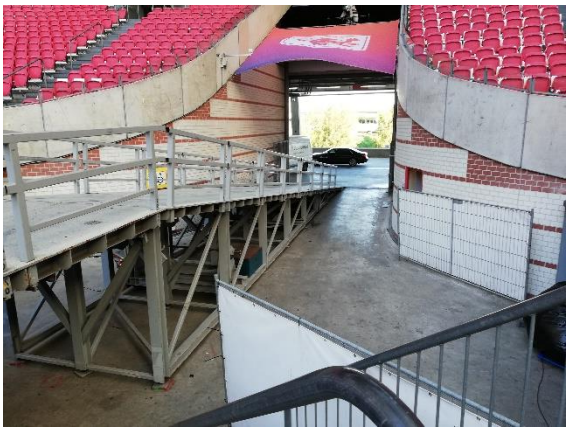

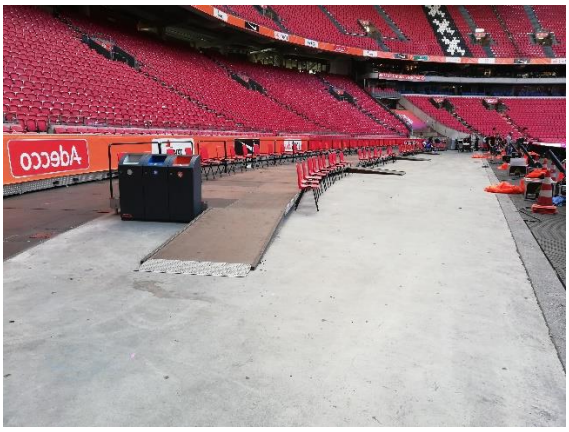

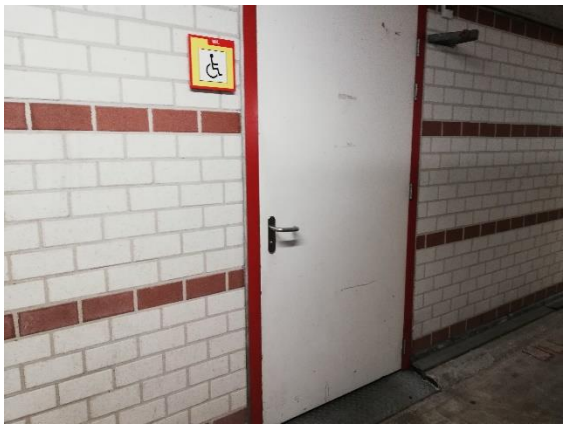

ING
Adecco
kpn
UEFA NATIONS LEAGUE

Anfahrt und Parken PKW

https://www.google.com/search?client=firefox-b-ab&sa=X&q=amsterdam+arena+parken&npsic=0&rflfq=1&rlha=0&rllag=52310593,4941117,372&tbm=lcl&ved=2ahUKEwiPwZqp5-zdAhWKp4sKHbDzASQQtgN6BAgAEAQ&tbs=lrf:!2m1!1e3!3sIAE,lf:1,lf_ui:3&rldoc=1&biw=1366&bih=654

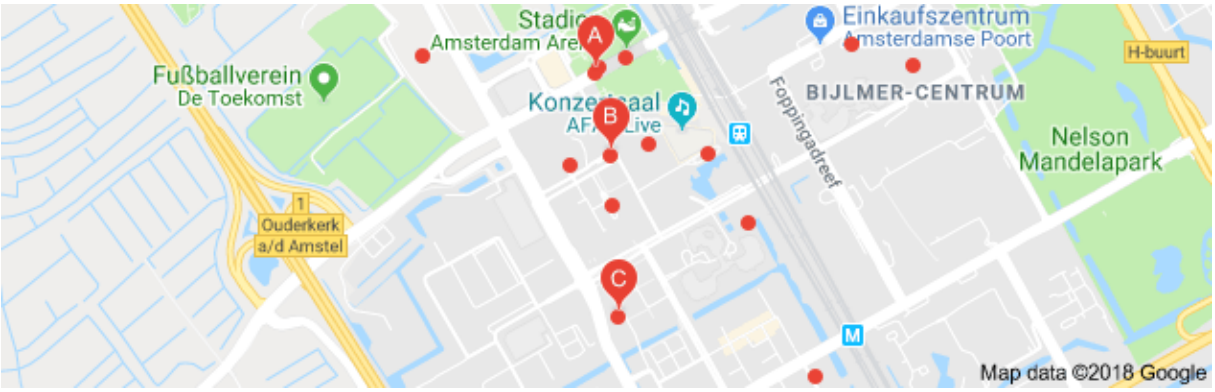

Wir haben auch für diejenigen Rollifahrer, die mit PKW anreisen, Parkausweise angefragt. Der holländische Verband hat jedoch noch keine Parktickets zur Verfügung gestellt. Auch hier hoffe ich noch, dass wir eine finale Antwort im Laufe dieser Woche bekommen.

Alternativ kann man jedoch auch selbst Parktickets in der Tiefgarage der Arena buchen https://shop.onlineticket.nl/

Diese kosten jedoch 22,-- Euro. In der TG sind spezielle Rollstuhlparkplätze ausgewiesen und sollten diese belegt sein, kann jeder andere Parkplatz genutzt werden.

eine Übersicht über sonstige Parkmöglichkeiten an der Arena findet ihr hier:

www.johancruijffarena.nl

Vouchertausch

Der Vouchertausch findet am 13.10.2018 in der Zeit von 14:00 Uhr bis 20:30 Uhr statt.

Kassencontainer Nord-Westtribüne zwischen Eingang C und D, Arena Boulevard 1, 1100 Amsterdam

Voucher können bei mir im Hotel, Holiday Inn Express ArenaTowers in der Zeit von 14-16 Uhr abgeholt werden. Ab 17:00 Uhr bin ich an der Vouchereintauschstelle. Dort bitte bis 19:00 sein, da ich ab dann im Stadion bei den Rollstuhlfahrern bin. Bei Problemen bin ich ab 14:00 Uhr telefonisch unter 0172 2971305 erreichbar.

Wichtig: bei Problemen und Fragen anrufen, keine SMS oder WhatsApp, denn die gehen im Trubel unter.

Auch hier noch einmal für alle der Hinweis:

Der Vouchereintausch erfolgt nur gegen Vorlage des originalen Vouchers und in Verbindung mit einem LICHTBILDAUSWEIS. Der Voucher kann nur persönlich eingetauscht werden. Eine Umschreibung auf eine andere Person oder der Umtausch mit Vollmacht ist nicht möglich.

Amsterdam ist eine gastfreundliche Stadt, die viel Wert auf die Zugänglichkeit von öffentlichen Gebäuden und öffentlichen Verkehrsmitteln für Menschen mit Behinderung legt. Auch Behindertenparkplätze gibt es in der Stadt genügend.

Website (Rollstuhl-)Zugänglichkeit Amsterdam

Auf der Website Toegankelijk Amsterdam (Zugänglichkeit Amsterdam) findet Ihr eine Broschüre zur Barrierefreiheit in Amsterdam. Diese ist jedoch nur in englisch. Die Erreichbarkeit und Zugänglichkeit verschiedener öffentlicher Gebäude für Menschen mit einer Gehbehinderung wird dort beschrieben. Zudem gibt es auf dieser Website auch Informationen für Rollstuhlfahrer zur behindertengerechten Nutzung der öffentlichen Verkehrsmittel.

Nahverkehr in Amsterdam

Der Nahverkehr in Amsterdam ist nahezu barrierefrei.

Ticketkauf ist am Fahrscheinautomaten nicht allzu kompliziert.

Wichtige Informationen zum Ticketkauf:

Die Verkehrsgesellschaft GVB möchte bargeldloses Fahren durchsetzen. Darum können Sie z.B. in Bussen wie auch den meisten Tram/ Straßenbahnlinien keine Fahrscheine beim Fahrer kaufen.

Aktuelle Preise für die GVB Tages- oder Mehrtagesticket

Die Preise sind für eine europäische Metropole sehr günstig. Bei längerer Gütigkeitsdauer nimmt der Preis pro Tag deutlich ab.

Das Tages- oder Mehrtagesticket der städtischen Nahverkehrsgesellschaft ist bei Besuchern der Stadt sehr beliebt. Sie ist einfach zu benutzen und günstig.

Preise (Stand 2018):

Kinderkarte (4-11 Jahre) für 1 Tag / 24h: 3,75€ – für einen längeren Zeitraum können mehrere Karten gekauft werden

Normaltarif:
1 Tag / 24h: 7,50 Euro
2 Tage / 48h: 12,50 Euro
3 Tage / 72h: 17,50 Euro
4 Tage / 96h: 22,50 Euro
5 Tage / 120h: 27,50 Euro
6 Tage / 144h: 31,50 Euro
7 Tage / 168h: 34,50 Euro (4,92 Euro pro Tag)

Airport Express Bus: Hin-und Rückfahrt: 10 € – beim Online Kauf des GVB Tagestickets können Sie den Airport Express Bus optional dazu buchen

Tageskarte + Transfer per Zug zum Flughafen Schiphol inklusive – vorab Versand per Post möglich

Das „Amsterdam Travel Ticket“ – Tageskarte für Nahverkehr + Flughafentransfer – Onlinekauf spart Zeit und Stress vor Ort
Das Amsterdam Travel Ticket ist im Prinzip eine Erweiterung der obigen GVB Tages- oder Mehrtageskarte. Erweiterung deshalb, weil mit ihren zusätzlich auch folgenden Möglichkeiten für den Transfer von und zum Flughafen Schiphol unbegrenzt genutzt werden können:

- unbegrenzte Bahnfahrt in der 2. Klasse zwischen dem Schiphol Amsterdam Airport und jedem Bahnhof in Amsterdam mit NS-Zügen
- dem von Connexxion betriebenen Amsterdam Airport Express (Bus 397) und Niteliner (Bus N97).

Mit diesem Ticket können natürlich alle GVB-Straßenbahnen, (Nacht-) Bussen, U-Bahnen und Fähren unbegrenzt in ganz Amsterdam genutzt werden.
Jedoch ist die Gültigkeit anders geregelt. Das „Amsterdam Travel Ticket“ gilt vom ersten Check-In bis 04.00 Uhr morgens nach dem letzten gültigen Tag (je nachdem, ob die 1-, 2- oder 3-Tage-Variante gewählt wurde). Der Tag beginnt um Mitternacht.

Beispiel: Wenn Ihr ein 3 Tage “Amsterdam Travel Ticket” Freitag Nachmittag aktiviert, also zu ersten mal benutzt, ist es bis Montag 4.00 Uhr (morgens) gültig..

Aktuelle Preise für das „Amsterdam Travel Ticket“

Gültigkeitsdauer 1 Tag: 16 Euro
Gültigkeitsdauer 2 Tage: 21 Euro
Gültigkeitsdauer 3 Tage: 26 Euro

Tickets gibt es am Ticketautomaten. Man kann es auch bei verschiedenen Anbietern online vorher kaufen. Z.B. https://www.rent-a-guide.de/tour/22591-amsterdam-travel-ticket-inkl-flughafen-schiphol-3-tage?partner_id=1062

Metroplan

Isolatorweg
Sloterdijk
De Vlugtlaan
Jan van Galenstraat
Postjesweg
Lelylaan
Heemstedestraat
Sneevlietweg
Amstelveenseweg
Centraal Station
CENTRUM
Nieuwmarkt
Waterlooplein
Weesperplein
Wibautstraat
Amstel
Muiderport
Diemen
Zuid/WTC
RAI
Overamstel
Spaklerweg
Van der Madeweg
Diemen Zuid
Verrijn Stuartweg
Venserpolder
Duivendrecht
Ganzenhoef
Kraaiennest
Strandvliet/ArenA
Bijlmer
Gaasperplas
Bullewijk
Holendrecht
Gein
Reigersbos
Abcoude
De Boelelaan/VU
A. J. Ernststraat
Van Boshuizenstraat
Uilestede
Kronenburg
Zonnestein
Onderuit
Oranjebaan
Amstelveen Centrum
Ouderkerkerlaan
Sportlaan
Marne
Gondel
Meent
Poortwachter
Sacharovlaan
Spinnerij
Brink
Westwijk
Isolatorweg - Gein
CS - Poortwachter
CS - Gaasperplas
CS - Gein
Overstapstation
© www.amsterdam.info